Durchgangsbahnhof Luzern:

Starkes Wachstum am Bahnhof Luzern

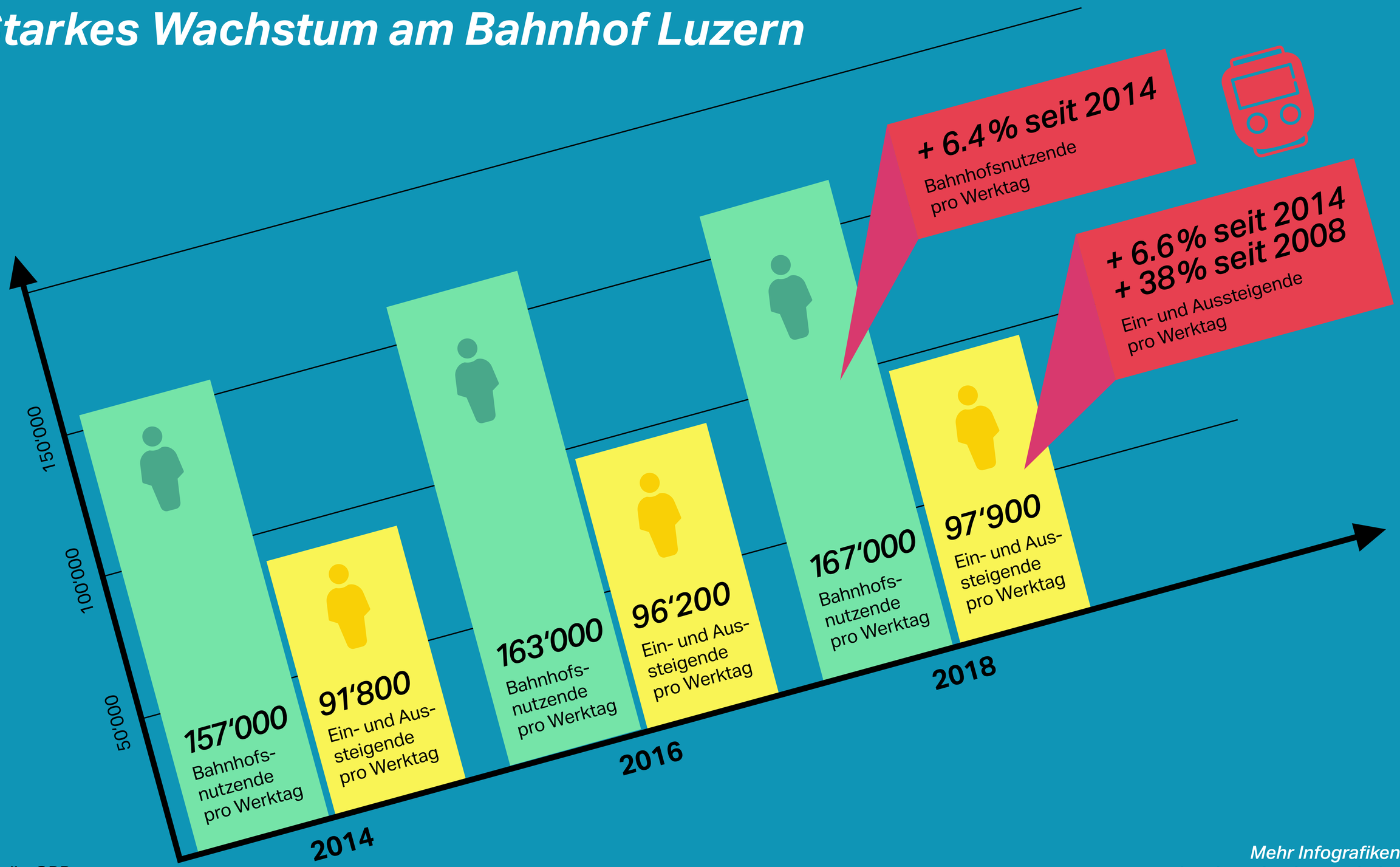

Quelle: SBB

Mehr Infografiken unter
komitee-durchgangsbahnhof.ch